KALIMAN

EL HOMBRE INCREIBLE

$ 1.00

No. 53

KALIMAN

KALIMAN

EL HOMBRE INCREIBLE 43

KALIMAN

Colombia $ 5.00

Venezuela Bs Leo

Ecuador S/. 5.00

ESCUCHE KALIMAN

EL HOMBRE INCREIBLE

por:

XEQR MEXICO, D. F. 1170 Kcs.
XEB ACAPULCO, GRO. 860 Kcs.
XEQJ AGUASCAL. AGS. 1140 Kcs.
XEAC CAMPECHE, CAMP. 1490 Kcs.
XEZ-XEZ CD. CUAUHTEMOC, CHIH. 1490 Kcs.
XEC CD. JUAREZ, CHIH. 1390 Kcs.
XEOR CD. DEL CARMEN, CAMP. 1490 Kcs.
XEZ-XEZ CD. VICTORIA, TAMPS. 1470 Kcs.
XEZ-XEZ COATZACOALCOS, VER. 1470 Kcs.
XEZ-XEZ COMITAN, CHIS. 1470 Kcs.
XEZ-XEZ CUAUHTEMOC, COL. 1490 Kcs.
XEH DURANGO, DGO. 800 Kcs.
XEZ-XEZ GUADALAJARA, JAL. 1490 Kcs.
XEZ-XEZ GUASAVE, SIN. 1490 Kcs.
XEH HIDALGO, DGO. 1470 Kcs.
XEZ-XEZ LEON, GTO. 1490 Kcs.
XEZ-XEZ MATAMOROS, TAMPS. 1490 Kcs.
XEZ-XEZ MATAMOROS, TAMPS. 1140 Kcs.
XEM MONTERREY, N. L. 1140 Kcs.
XEZ-XEZ MONTERREY, N. L. 1490 Kcs.
XEZ-XEZ NUEVO LAREDO, TAMPS. 1490 Kcs.
XEZ-XEZ NUEVO LAREDO, TAMPS. 1140 Kcs.
XEW PACHUCA, HGO. 1490 Kcs.
XEZ-XEZ PIEDRAS NEGRAS, COAH. 1490 Kcs.
XEZ-XEZ QUERETARO, QRO. 1490 Kcs.
XEZ-XEZ REYNOSA, TAMPS. 1490 Kcs.
XEZ-XEZ REYNOSA, TAMPS. 1140 Kcs.
XEH SABINAS, COAH. 1490 Kcs.
XEZ-XEZ SALTILLO, COAH. 1490 Kcs.
XEZ-XEZ SAN LUIS POTOSI, SLP. 1490 Kcs.
XEZ-XEZ TAMPICO, TAMPS. 1490 Kcs.
XEZ-XEZ TAMPICO, TAMPS. 1140 Kcs.
XEZ-XEZ TEPIC, NAY. 1490 Kcs.
XEZ-XEZ TEPIC, NAY. 1140 Kcs.
XEZ-XEZ TEXCOCO, MEX. 1490 Kcs.
XEZ-XEZ TOLUCA, MEX. 1490 Kcs.
XEZ-XEZ TORREON, COAH. 1490 Kcs.
XEZ-XEZ TORREON, COAH. 1140 Kcs.
XEZ-XEZ TUXTLA GTZ. CHIS. 1470 Kcs.
XEZ-XEZ VILLAHERMOSA, TAB. 1490 Kcs.
XEZ-XEZ VILLAHERMOSA, TAB. 1140 Kcs.
XEZ VILLA MADERO, CHIH. 1390 Kcs.
XEZ ZAMORA, MICH. 1490 Kcs.

KALIMAN

EL HOMBRE INCREIBLE

RESUMEN:

KALIMAN HA DESCUBIERTO QUE EL CORONEL O'CONNOR ES UN TRAIDOR Y COMPLICE DE LOS CRIMINALES QUE PULAN LOS PLANILLES VOLADORES.

O'CONNOR HA COMETIDO UNA SERIE DE CRIMENES Y ES AUTOR DE LAS ACTIVIDADES SUBVERSIVAS EN LA BASE: KALIMAN DESCUBRE SOLO A O'CONNOR Y LA BANDA MONTIFIERA...

"RAYO DE PLATA SOLO CUESTA UN PESO, PIDALA LOS MIERCOLES".

EL RAYO DE LA MUERTE...
¡BRAVO, AMIGOS... AHORA PODEMOS ESCAPAR...
¡AQUÍ ESTÁ EL GENERADOR SOLAR! ¡AHORA DEBEMOS HUIR!
¡POR...POR...POR...
¡PERO LOS TRAIDORES SIEMBRE TERMINAN TRAICIONADOS!
¡AY MALDITOS...!
¡POR...POR...POR...
¡MALDITOS...TRAI...DORES...!

"COMPRE RAYO DE PLATA TODOS LOS MIERCOLES, SOLO CUESTA UN PESO".

"COMPRE RAYO DE PLATA TODOS LOS MIERCOLES, SOLO CUESTA UN PESO".

ESA MISMA NOCHE, EN LA BASE DE AVIER SAND...

SI, SEÑOR. COMPRENDO LA SITUACION ES MUY DELICADA.

SI SEÑOR: LE TENDRE INFORMADO DE LAS INVESTIGACIONES.

EL SEÑOR PRESIDENTE EXIGE UNA RAPIDA INFORMACION DE LOS ACONTECIMIENTOS PERO ¿QUE PUEDE HACER?

HAY QUE CONTINUAR LAS INVESTIGACIONES

ESTOS INFORMES REVELAN QUE EN LA REGION DE ... SE VIENEN SUCEDIENDO MISTERIOSOS DESAPARICIONES DE VEHICULOS. LOS VEHICULOS SE DESATAPARECEN SOLOS.

Y PIENSO SI NO HABRA ANDADO ALGUNA BASE SECRETA DE ESAS EXTRAÑAS NAVES...

AHORRE TIEMPO ENVIANDO SUS CARTAS POR VIA AEREA.

TAMBIEN LE RECUERDO QUE LA TENIENTE DORIS ANDERSON CAYÓ EN ESAS SELVAS, CUANDO SU AVIÓN FUE DERRIBADO!
¿QUÉ ESTÁ USTED PENSANDO, KALIMÁN?
IRÁ A LAS SELVAS DE BORNEO?...
¡PARA DESCUBRIR SI HAY BASES SECRETAS DEL ENEMIGO, Y PARA RESCATAR A LA SEÑORITA DORIS!
¡ENTONCES DEBEMOS ORGANIZAR TODA UNA EXPEDICIÓN!...
¡NO! ESO SERÍA PONER ALERTA AL ENEMIGO... DEBEMOS ACTUAR CON ASTUCIA PARA... ¡PARA QUE NO SE SEPA QUE VOY!... ¡DEBE IR UN SOLO HOMBRE QUE CONOZCA ESAS SELVAS COMO LA PALMA DE SU MANO!...
Y QUIÉN PUEDE SER ESE HOMBRE CAPAZ DE JUGARSE LA VIDA...
¡ESE ES UN TRABAJO ESPECIAL PARA... ¡KALIMÁN!
¡BRAVO!
6-6

¡VIVE VARIOS AÑOS EN ESTAS SELVAS, CONOCE HASTA EL ÚLTIMO RINCÓN... SE HABLAN TODOS LOS DIALECTOS DE LAS TRIBUS SALVAJES!
¡INCLUYENDO A LOS TEMIBLES CAZADORES DE CABEZAS: ¡LA TRIBU MAS FEROZ DE BORNEO!
EN ESTA ZONA FUE DONDE CAYÓ LA SEÑORITA DORIS CUANDO SU AVIÓN FUE DERRIBADO...
¡Y SEGÚN LOS INFORMES, AHÍ MISMO SE HAN VISTO DESCENDER PLATILLOS VOLADORES!
¿QUÉ NECESITA PARA HACER EL VIAJE?
UN AVIÓN QUE NOS TRANSPORTE A MI PEQUEÑO AMIGO SOLÍN Y A MÍ, HASTA ESAS SELVAS VÍRGENES!
"RAYO DE PLATA SOLO CUESTA UN PESO, PÍDALA LOS MIERCOLES".

NO SE DEJAN LOS SILLOS SIN PLATA SOLO CUESTA UN PESO

AERO, ¿QUÉ HA SUCEDIDO MIENTRAS TRATO CON LA HERMOSA TENIENTE CORY? ANCER TON DECIDE QUE SU MUNDO FUE DESTRUIDO.

Y AUNQUE NUESTRA SOCIEDAD ES DE CIENCIAS NO LA TEMEMOS, SOLAMENTE ES UNA DIFERENCIA.

HIJO DE UN MONTARAZ...
ALERTADO POR EL PERRO, LANZADO EN CACERIA DE LA PANTERA, HACIA DESCANSO DE LOS FUGITIVOS...
¡ENSEÑANOS DONDE ESTÁ EL OTRO FUGITIVO...!

CAMINABAN HACIA LA COSTA EN LO PROFUNDO DE AQUEL BOSQUE CASOS
DE ABRUPTO SE DETUVIERON, ESCUCHAR UN RUIDO
¡ZAMBOREE!
¡TAM
¡TAM

ERA INUTIL QUE TRATARA DE ESCAPAR!
¡VE TIENEN ROBADA...
¡LE...TOUVE
DEJENLO
DEJENLO
¡QUE HACE...

QUE ES ESTA?
UNA NAVE ESPACIAL DE OTRO MUNDO?
QUE RARA QUE RARA
ME VIERON CAER? PENSARAN QUE SOY UN EXTRAÑO HUMANO?
QUE RARA QUE RARA
QUE RARA QUE RARA
QUE RARA QUE RARA

MIENTRAS TANTO, DE LA BASE DE RIVER SEND DESPEGA UN AVION EN MISION SECRETA...

¡TRAIGO LOS PLANOS DEL SUBMARINO!

LLEVANDO CONMIGO A LOS AGENTES A MALINAVU Y AL MISTERIOSO JEFE...

¿CUANDO LLEGAREMOS A BONNEX?

¡ESTE ENCUENTRO ES UNA TRAMPA! ¡ESTAN ESPERANDO A MALINAVU!

¡NO DEJEN QUE SU MIEDO LES HAGA PERDER LA CALMA!

¡LA CAPTAIN LUCY ES SENSACIONAL!

¿QUIEN ARREMETE A LA NAVE EN CAMARGAS?
¡NO SE LAS INSECTOS... CADA NIN... ¡SE LANZAN SOBRE... SERAN DEVORADOS POR LAS BESTIAS SALVAJES!
¡ESTA ES LA PRUEBA QUE ESPERABA!
¡ESTE ES TAN SOLO EL COMIENZO DE LA PROLONGACION DE OTRA VIDA!
¡ALLA ESTA!
¡ESTE ES TAN SOLO EL COMIENZO DE LA PROLONGACION DE OTRA VIDA!
¡ALLA ESTA!
FIN

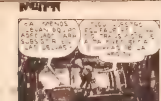
A MENOS QUE LA SEÑORITA SEA UNA DE LAS VÍCTIMAS

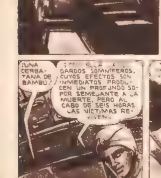
AUNQUE CERRADOS TAMBORES, PANZA DE BAMBÚ, INVESTIDOS PRODUCEN UN PROFUNDO SONIDO SEMEJANTE A LA MUERTE. PERO AL CABO DE SEIS HORAS LAS VÍCTIMAS RE-

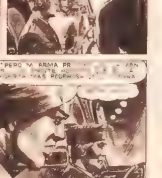
"PERO MI MAMÁ PR

¡AY QUE ACELANTE RUMBO TRISTE!

PASO DE PLATA ¡UNA PERFECTA MANSENSACIONAL

COMPRE RAYO DE PLATA TODOS LOS SÁBADOS SOLO CUESTA UN PESO

APARECEN... DISCOS PLATEADOS SUSPENDIDOS EN EL AIRE
SON PLATILLOS VOLADORES!
¡VUELAN CON LA VELOCIDAD DEL RAYO!
¿NO ESTABA EN LO CIERTO? SERÍA DE AQUÍ. DEBEN TENER UNA BASE SECRETA!
¡LOS ATACAN!
¡FUEGOS ESTÚN.
¡BAAM!
¡NO TIRABAS EL MISMO!
¡NAAA

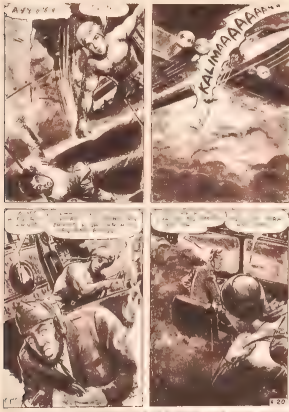
AYIEEE
KALIMAAAAAAA
20

¡Y EN UNA FRACCIÓN DE SEGUNDO KALIMÁN SE LANZA AL VACÍO!

¡ALLÁ VOY SOLÍN!

SE VAN A MATAR ESOS

¡¡¡NOOOO!!!

¡¡¡NOOOO!!!

KALIMÁN CONTROLA SU CAÍDA Y YA ESTÁ MUY CERCA DE SOLÍN

APENAS HAY TIEMPO PARA ABRIR EL PARACAÍDAS Y EL TAL DESPUÉS SE DESTRUYE TU ARDID...

TRAGADO EL CAÑÓN SONORO, REVIENTA EL AIRE ANTES DE QUE LOS DESTROZOS POR EL ESTRUENDO

CERRADOS EL CAÑÓN DE LA DERECHA

RAYO DE LUNA... SOLO CUESTA UN PESO PEDALEA LOS MIERCOLES

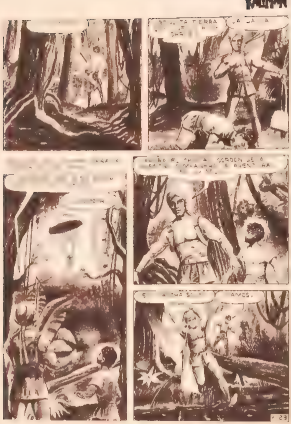

NO EXPONGA SU DINERO USE EL SERVICIO DE SEGUROS PONTIAC

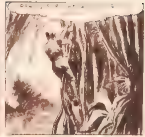

GRRRRRRRR...

GRRRRR..
GRRRRRRRR..
GRRRRRRR

EL HOMBRE ENMASCARADO, ESTA NOCHE SALVO SU ARCHIVO.
¡ESTÁ EN LA CUEVA DEL ALACRÁN!
¡ESTÁ EN LA CUEVA DEL ALACRÁN!
¡ESTUPIDOS AMIGOS, QUE NO QUIERO MATARLOS, ESTOY!
¡MANDEN!
¡ESTÁ ALLÍ, EN LA CUEVA DEL ALACRÁN!
¡EL HEROE ENMASCARADO!
¡NO, NO VOY A ENTRAR, PARA QUE ME MATE EL ALACRÁN!
¡NO, NO!
¡ESCUCHEN, ESCUCHEN QUE A MÍ NO ME MATA EL ALACRÁN!
¡HOMBRE SALGA VICTORIOSO, NO DISPARE!

O EXPONGA SU DINERO USE EL SERVICIO DE GIROS POSTALES

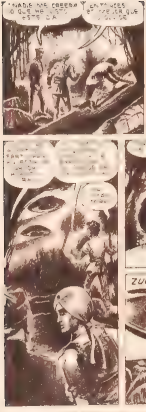
¿NADIE HA OBSERVADO EL OVNI?
EN TRES VECES SE VIO LA LUZ
¿ESTÁS SEGURO?
¡SÍ!
¡PUEDE SER QUE SEAN LOS MISMOS QUE ESTUVIERON EN LA MONTAÑA!
¡SÍ, PERO ESTA VEZ NO HABRÁ LOS ALARIDOS!
¡ESTÁ BIEN!
¡ESTÁ BIEN!
¡ESTÁ BIEN

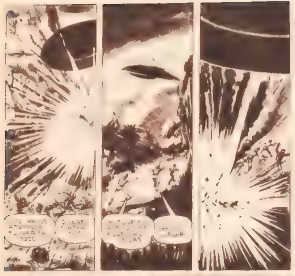
¡ESTÁ
MUERTO!
¡NO
PUEDE
SER!
¡NO
PUEDE
SER!
¡NO
PUEDE
SER!

AHORA ANTES DE QUE LOS CORREOS LLEGUEN AL REFUGIO, EL ENEMIGO LES CORTA EL PASO...
EL RAYO ATÓMICO PRODUCE UN DERRUMBE...
¡VAMOS A CREER!
¡ZUMMM...
¡NOS ESCONDEREMOS EN ESTAS CAVERNAS!
¡NO TE TEMAS, CORTÉS!
¡NO TE LLEVES, CORTÉS!

¡DISFRUTE LAS ESPECTACULARES AVENTURAS DE RAYO DE PLATA!

¡TIGRE!
UNA NUEVA Y PEMBOCADA AVENTURA DE FELICIANO Y HERMANOS SOLORZANO EN LA QUE SE ENFRENTAN
¿QUIÉN ES EL TIGRE DE ACERO VERDE? ¿UNA CRIATURA SALVAJE? ¿UN SER MONSTRUOSO? ¿O UN MUNDO INVISIBLE...?
KALIMAN
¡COMPRE SU REVISTA SALE LOS SABADOS Y SOLO CUESTA
¿QUÉ PODER DESCONOCIDO QUE SE ENCUENTRA EN EL MISTERIO Y EN LA MAGIA?...

ARANDÚ

EL PRÍNCIPE DE LA SELVA

TRAS UNA FOTO QUE LE LLEVE HASTA LOS REPTILES DE SU HIJO, ARANDÚ Y SU AMIGO EL CAIMÁN SE VEN OBLIGADOS A EMPRENDER SU MAS PELIGROSA AVENTURA. JUNTOS EN EL CORAZÓN DEL AMAZONAS.

Un relato de

Rafael Marín

y Ángel Mena

Arandú, el príncipe de la selva se publicó originalmente en el número 13 de la revista *El Bibliotrasto*, en el año 2012.

BANDARA

Bandara es una publicación de Ediciones Sinsentido.

Edición digital: 2020

ISBN: 978-84-17464-19-2